Volume-4
Issue-1

since 1951

INSIDE JAMAL

Inside This Issue

1. Founders Day Celebration

2. Independence Day Celebration

3. Alumni Get-together Celebration

4. Vaccination Camp & More

Our Proud Founding Fathers

Hajee

M. Jamal Mohamed Sahib

Janab

N.M. Khajamian Rowther

Vision & Mission

Vision

To become a world class, highly acclaimed, innovative and competitive Centre of academic and extra academic excellence in Higher Education by offering value added and socially relevant programmes to the students including minority, backward and socially disadvantaged sections of the society.

Mission

To provide a unique experience which will enable the student to realize their innate potential and mould their overall personality by

- Offering quality education at affordable cost
- Developing skills and providing career opportunities
- Inculcating and nurturing ethical, spiritual, moral and human values
- Promoting consultancy activity, research and development
- Creating interest and instilling confidence for achievements

COLLEGE SONG

LONG LIVE JAMAL

All hail Jamal Mohamed College!
Long Live Jamal Mohamed College!
Let's Love Jamal Mohamed College!
With a love that ever grows.

Guided by God's kindly light
We strive to walk the paths of right
And asking, seeking, knocking find
Treasures t'enrich the mind.

We cherish every gem
Of culture's diadem
That sparkles in JAMAL

Fun and Play and Team work good
Shall forge us into Brotherhood!
And strong and keen in limb and brain
we true manhood shall gain.

கல்லூரிப்பண்

வாழ்க ஜமால்

வாழ்க வாழ்கவே
வளமார் எமது ஜமால் முகமது
வாழ்க வாழ்கவே
எங்கும் நிறையும் இறையருள் ஒளியில்
இன்பத் துறைசேர் எழிலார் வழியில்
பொங்கும் அறிவும் பொழிவும் கலையும்
பண்பும் பயிலும் அன்பு நிலையம் (வாழ்க)
அறிவு நூலாசிரியர் போற்றும்
அன்பு கொஞ்சும் மாணவர் போற்றும்
நெறியில் கல்விப் பணிக ளாற்றும்
நெஞ்சு நிரப்பும் ஞான ஊற்று
வாழ்க)
கூடும் கலையில் ஆடித் திளைக்க
தேடும் அறிவில் ஏறிச் சிறக்க
நாடும் ஆய்வில் ஞானம் பிறக்க
ஆடும் அரங்கில் கூடிக் களிக்க
(வாழ்க)
உடலில் உறுதி உயரும் உள்ளம்
உணர்வில் தெளிவு ஒளிர்மதி கொள்ளும்
கடவுள் அன்பில் கலைகள் துள்ளும்
கவினாய் அமுதாய் கண்டிமில்லம் (வாழ்க)

டாக்டர் சி. நயினார் முகமது (முன்னாள் முதல்வர்)

Editorial Board

Patrons

Hajee M.J. JAMAL MOHAMED BILAL
President
Dr. A.K. KHAJA NAZEEMUDEEN
Secretary & Correspondent
Hajee M.J. JAMAL MOHAMED
Treasurer
Dr. K. ABDUS SAMAD
Assistant Secretary
Dr. K.N. ABDUL KADER NIHAL
Member & Hon.Director

Editor-in-Chief

Dr. S. ISMAIL MOHIDEEN
Principal

Editor

Dr. D.I. GEORGE AMALARETHINAM
Director (MCA) & Coordinator – Vis.Com

Associate Editors

Mr. K. Shanmuga Velayutham
MID – Dept. of Vis.Com
Mr. D. Pradheepan
Asst.Prof. Dept. of Vis.Com

Photos & Graphic Designers

Mr. B. Ramakrishnan
Asst.Prof. Dept. of Vis.Com
Dr.S.Ragunathan
Asst.Prof. Dept. of Vis.Com

STUDENTS AWARENESS PROGRAMME(ONLINE)

21.06.2021

SINCE 1951

JAMAL MOHAMED COLLEGE (Autonomous)
College with Potential for Excellence
Accredited (3rd Cycle) with 'A' Grade by NAAC
DBT Star College Scheme & DST – FIST Funded
(Affiliated to Bharathidashan University)
Tiruchirappalli – 620 020, Tamil Nadu, India.

&

Institute's Innovation Cell (IIC)
Ministry of Education, Government of India

INSTITUTION'S INNOVATION COUNCIL
(Ministry of Education Initiative)

Cordially invite the students to awareness programme on

The potential of internship and its impact on career preparation

Date & Time
21-06-2021 & 11:30a.m.

Platform
Google Meet

Google Meet joining info
Video call link: https://meet.google.com/zdn-frvn-pdg
Or dial: (US) +1 669-232-3353 PIN: 245 397 507#

Resource Person

Dr.M. SYED ALI PADUSHA,
Associate Professor ,
Department of Chemistry,
Jamal Mohamed College(Autonomous),
Tiruchirappalli.

FACULTY ENRICHMENT PROGRAMME(ONLINE)

21.06.2021 - 25.06.2021

FOUNDERS DAY CELEBRATION -11.07.2021

ஜமால் முகமது கல்லூரி (தன்னாட்சி)

ஆற்றல் வளத்தனித்தகுதியும்
தேசியத் தர மதிப்பீட்டு மன்றாம் சுற்றில் 'A" தரச்சான்றும்
DBT- நட்சத்திரக் கல்லூரி திட்டம் மற்றும் DST-FIST நிதிநல்கையும் பெற்றது
(பாரதிதாசன் பல்கலைக்கழக இணைவு பெற்றது)
திருச்சிராப்பள்ளி - 620 020.

கல்லூரி நிறுவனர் நாள் விழா-2021

இணையவழி

நாள் : 11-07-2021
(ஞாயிற்றுக்கிழமை)

நேரம்: முற்பகல் 10:30 மணி
(இந்திய நேரம்)

முன்னிலை

ஹாஜி M.J.ஜமால் முகமது பிலால், தலைவர்

Dr.A.K.காஜா நஜீமுதீன், D.Litt., (USA), செயலாளர் & தாளாளர்

ஹாஜி M.J. ஜமால் முகமது, பொருளாளர்

முனைவர் K.அப்துஸ் சமது, உதவிச் செயலாளர்

வரவேற்புரை & தலைமையுரை

முனைவர்.S.இஸ்மாயில் முகைதீன், முதல்வர்

சிறப்புரை

பேராசிரியர் அருணன்

மேனாள் பேராசிரியர்,
மதுரை காமராசர் பல்கலைக்கழகம்,
மாநில ஒருங்கிணைப்பாளர், தமிழக மக்கள் ஒற்றுமை மேடை

வாழ்த்துரை

முனைவர் K.N.அப்துல் காதர் நிஹால்
நிர்வாகக்குழு உறுப்பினர் மற்றும் கௌரவ இயக்குநர்

முனைவர் M.முகமது சிஹாபுதீன்
கூடுதல் துணை முதல்வர்

முனைவர் K.N.முகமது பாஜில்
இயக்குநர் - விடுதி நிர்வாகம்

செல்வி J.ஹாஜிரா பாத்திமா
இயக்குநர் - பெண்கள் விடுதி

நன்றியுரை

முனைவர் A.முகமது இப்ராஹீம், துணை முதல்வர்

ஒருங்கிணைப்பாளர்

கா.முகமது இஸ்மாயில்,
இணைப்பேராசிரியர் தமிழாய்வுத்துறை

முனைவர் மு.செய்யது அலி பாதுஷா,
இணைப்பேராசிரியர், வேதியியல் துறை

அழைப்பின் மகிழ்வில்... பேராசிரியர்கள் மற்றும் மாணவர்கள்...
அனைவரும் வருக!

Zoom Meeting Link Meeting ID: 666 504 1706 Passcode: jamal@1106

ஜமால் முகமது கல்லூரி (தன்னாட்சி)

Since 1951

ஆற்றல் வளத்தனித் தகுதியும்

தேசியத்தரமதிப்பீட்டுமூன்றாம்சுற்றில்'A" தரச்சான்றும்

DBT-நட்சத்திரக்கல்லூரிதிட்டம்மற்றும்DST-FISTநிதிநல்கையும்பெற்றது

(பாரதிதாசன்பல்கலைக்கழகஇணைவுபெற்றது)

திருச்சிராப்பள்ளி - 620 020.

திருச்சி ஜமால் முகமது கல்லூரி 11.07.1951 ஆம் வருடம் துவங்கப் பெற்றதாகும். இந்நாளை நினைவு கூரும் விதத்தில் வருடம்தோறும் ஜீலை 11 அன்று கல்லூரி நிறுவனர் நாள் விழா கொண்டாடப் படுகிறது. அவ்வகையில் 11.07.2021 அன்று கல்லூரியின் 70 ஆம் ஆண்டு நிறுவனர் நாள் விழா இணைய வழியில் நடைபெற்றது. இந்த நிகழ்விற்கு கல்லூரியின் முதல்வர் முனைவர் எஸ்.இஸ்மாயில் முகைதீன் அவர்கள் தலைமையேற்று தலைமையுரையை வழங்கினார். மேலும் நிகழ்வில் பங்குபெற்ற முன்னாள் முதல்வர்கள்; துணை முதல்வர்கள்; பேராசிரியர்கள்; மாணவர்கள்; இன்னாள் பேராசிரியர்கள்; மாணவர்கள் ஆகியோரையும் இன்முகத்தோடு வரவேற்று கல்லூரியின் சிறப்பம்சங்களை எடுத்தியம்பினார்.

கல்லூரியின் செயலர் மற்றும் தாளாளர் Dr.A.K. காஜா நஜீமுத்தீன் அவர்கள் கல்லூரியின் இருபெரும் நிறுவனர்கள் ஹாஜி M.ஜமால் முகமது மற்றும் ஜனாப் N.M காஜாமியான் ராவுத்தர் ஆகியோரின் தொண்டினை தன் வாழ்த்துரையில் நினைவு கூர்ந்தார். கல்லூரியின் பொருளாளர் ஹாஜி M.J. ஜமால் முகமது அவர்கள் கல்லூரி நிர்வாகத்தின் வரலாற்றையும் கல்லூரியின் வளர்ச்சியில் முதல்வர்கள் மற்றும் பேராசிரியர்களின்பங்களிப்பையும் வாழ்த்துரையாக வழங்கினார்.

சிறப்பு விருந்தினராக மதுரை காமராசர் பல்கலைக் கழகத்தின் மேனாள் பேராசிரியர் தமிழக மக்கள் ஒற்றுமை மேடையின் மாநில ஒருங்கிணைப்பாளர் பேராசிரியர் அருணன் அவர்கள் பங்கேற்று கல்லூரி நிறுவனர்களின் சிறப்பையும் கல்லூரியின் வளர்ச்சியையும் சமூகத்தின் அன்றைய சாதி மத ஏற்றத் தாழ்வுகளையும் இன்றைய நிலையினையும் வரலாற்றுக் கண்ணோட்டத்தில் எடுத்துரைத்து சிறப்புரையை நிறைவு செய்தார்.

இந்நிகழ்வில் உலகின் பல நாடுகளில் வசிக்கும் இக்கல்லூரியின் முன்னாள் மாணவர்கள் உட்பட சுமார் 400 பேர் கலந்து கொண்டனர் .இந்நிகழ்வை தமிழ்த்துறை இணைப் பேராசிரியர் திரு. கா.முகமது இஸ்மாயில் மற்றும் வேதியியல் துறை இணைப் பேராசிரியர் முனைவர் மு.செய்யது அலி பாதுஷா ஆகியோர் ஒருங்கிணைத்தனர். இந்நிகழ்வை தமிழ்த்துறை உதவிப் பேராசிரியர்கள் முனைவர் க.சிராஜீதீன் மற்றும் திரு து.பிரபாகரன் ஆகியோர் தொகுத்து வழங்கினர். இந்நிகழ்வின் தொடக்கத்தில் அரபித்துறை மூன்றாமாண்டு மாணவர் திரு .மு.முஜிபுர் அஹம்மது அவர்கள் கிராத் ஓதினார். கல்லூரியின் துணை முதல்வர் முனைவர் A.முகமது இப்ராஹிம் அவர்கள் நன்றியுரையும் கூடுதல் துணை முதல்வர் முனைவர் M.முகமது சிகாபுதீன் துஆஉம் நல்கினர் .நிகழ்வின் இறுதியாக முன்னாள் பேராசிரியர்கள் மற்றும் மாணவர்கள் கல்லூரி பற்றிய தங்கள் நினைவலைகளை மகிழ்வோடு பகிர்ந்து கொண்டனர்.

கல்லூரி நிர்வாகக் குழுவின் உதவிச் செயலாளர் முனைவர் கே.அப்துல்சமது.நிர்வாகக்குழு உறுப்பினர் மற்றும் கௌரவ இயக்குநர் முனைவர் அப்துல் காதர் நிஹால். விடுதி இயக்குநர்கள் முனைவர் பாஷில் மற்றும் ஃபாத்திமா ஆகியோர் விழாவில் பங்கேற்றுச் சிறப்பித்தனர்.

FOUNDERS DAY CELEBRATION -11.07.2021

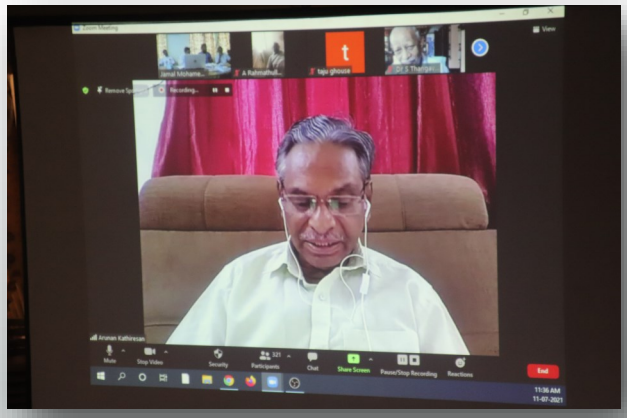

ஜமால் முகமது கல்லூரி

ஜமால் முகமது கல்லூரி
கல்லூரி
நிறுவனர் நாள்
விழா-2021

ஜமால் முகமது கல்லூரி

WEBINAR ON "LEARNING START-UP AND VIABLE PRODUCTS"

14.07.2021

JAMAL MOHAMED COLLEGE (Autonomous)
College with Potential for Excellence
Accredited (3rd Cycle) with 'A' Grade by NAAC
DBT Star College Scheme & DST-FIST Funded
(Affiliated to Bharathidasan University)
TIRUCHIRAPPALLI – 620 020

Since 1951

INSTITUTION'S INNOVATION COUNCIL
(Ministry of Education Initiative)

Jamal Innovation and Incubation Center (JIIC)
&
Institution's Innovation Council (IIC)

You are cordially invited to attend the online session on

Learning start-up and viable products

Resource Person

Mr. A. Sivakumar
M/s KP Enterprises
Ponnagar
Tiruchirapalli.

14-07-2021 | 10.30 PM | Google Meet

Google Meet joining info

Video call link: https://meet.google.com/rtr-nfmv-yuu

Or dial: (US) +1 563-275-6174 PIN: 151 010 078#

YouTube Live Link : https://youtu.be/KMgSnZRaKOs

LIVE on YouTube

E- certificate will be provided to all the participants

VACCINATION CAMP –14.07.2021

One Day Training Programme on “Recent trends in Placement Opportunities”
17.07.2021

JAMAL MOHAMED COLLEGE (Autonomous)

College with Potential for Excellence
Accredited (3rd Cycle) with ‘A’ Grade by NAAC
DBT Star College Scheme & DST-FIST funded
(Affiliated to Bharathidasan University)
TIRUCHIRAPPALLI – 620 020

THE PLACEMENT CELL
IN
ASSOCIATION WITH
AMYSOFT LIMITED, UK
Organizes

A One Day Training Programme On

“RECENT TRENDS IN PLACEMENT OPPORTUNITIES”

(For placement officers of all the departments (both men & women) & Members of the Placement Committee)

RESOURCE PERSONS

Mr. MOHAMMED RAFEEQ
Software Consultant,
Manchester, UK

Mr. MOHAMED FARUK
Sr. IT Architect, Munich Re,
New Jersey, USA

Date 17 July 2021 (Saturday)

Time: 05.00 P.M. (IST)

Register in advance for this Training through

Scan the QR Code to Register
(OR)
https://bit.ly/3wAArsI

WEBINAR on “Innovation and Start-up at Higher Educational Institution”
19.07.2021

JAMAL MOHAMED COLLEGE (Autonomous)
College with Potential for Excellence
Accredited (3rd Cycle) with ‘A’ Grade by NAAC
DBT Star College Scheme & DST-FIST Funded
(Affiliated to Bharathidasan University)
TIRUCHIRAPPALLI – 620 020

Since 1951

INSTITUTION'S INNOVATION COUNCIL
(Ministry of Education Initiative)

Jamal Innovation and Incubation Center (JIIC)
&
Institution's Innovation Council (IIC)

You are cordially invited to attend the online session on

Innovation and startup at higher educational institutions

Resource Person

Dr. B. Balaguru
Assistant Professor of Botany
&
IIC - Innovation Ambassador
Jamal Mohamed College (Autonomous)
Tiruchirappalli - 620 020.

19-07-2021

10.30 AM

Google Meet
&
LIVE on YouTube

Google Meet joining info

Video call link: meet.google.com/vdc-gaqq-jym
Or dial: (US) +1 563-275-6174 PIN: 151 010 078#
YouTube Live Link : https://youtu.be/g39CLZmFVhE

E- certificate will be provided to all the participants

FACULTY ENRICHMENT PROGRAMME

28.07.2021

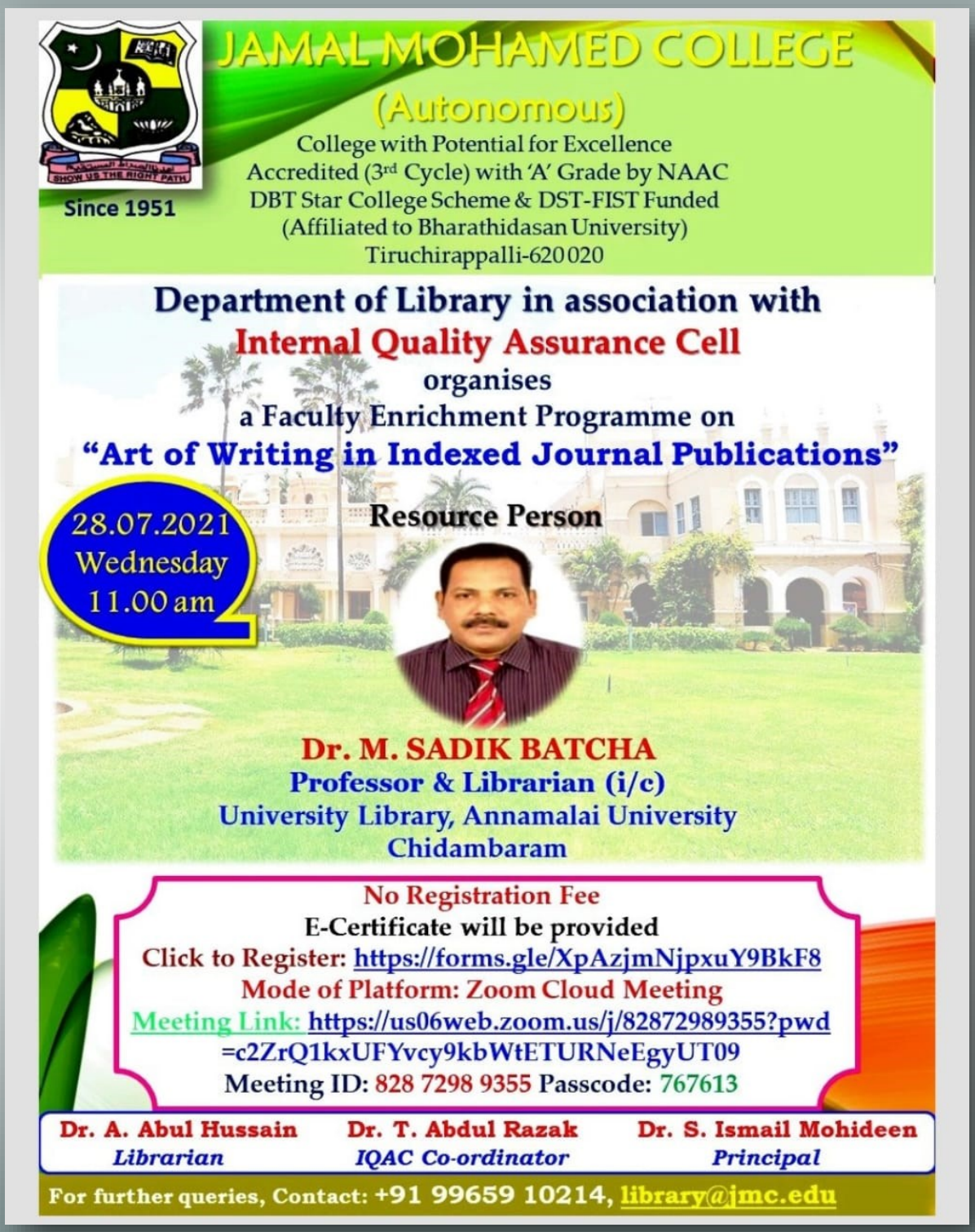

ORIENTATION PROGRAMME

29.07.2021

JAMAL MOHAMED COLLEGE

(Autonomous)

College with Potential for Excellence
Accredited (3rd Cycle) with 'A' Grade by NAAC
DBT Star College Scheme & DST-FIST Funded
(Affiliated to Bharathidasan University)
Tiruchirappalli-620 020

Since 1951

Department of Library in association with
Internal Quality Assurance Cell
organises
an Orientation Programme on

"Free E- Resources for Research Scholars and PG Students"

29.07.2021
Thursday
11.00 am

Resource Person

Dr. T. SURESHKUMAR
Librarian
National College(Autonomous)
Tiruchirappalli

No Registration Fee
E-Certificate will be provided
Click to Register: https://forms.gle/i3Hmq1z9LmR8dGYX9
Mode of Platform: Zoom Cloud Meeting
Meeting Link:
https://us06web.zoom.us/j/82438139412?pwd=cW9jcDZ5eDk1Q0syVmQxS3NRN01Wdz09
Meeting ID: 824 3813 9412 Passcode: 004800

Dr. A. Abul Hussain	Dr. T. Abdul Razak	Dr. S. Ismail Mohideen
Librarian	*IQAC Co-ordinator*	*Principal*

For further queries, Contact: +91 99659 10214, library@jmc.edu

Commissioning of ERP Division in Admin Block
30.07.2021

FACULTY DEVELOPMENT PROGRAMME

04.08.2021&05.08.2021

JAMAL MOHAMED COLLEGE (AUTONOMOUS)
College with Potential for Excellence
Accredited (3rd Cycle) with 'A' Grade by NAAC
DBT Star College Scheme & DST – FIST Funded
(Affiliated to Bharathidasan University)
TIRUCHIRAPPALLI - 620 020

PG & Research Department of Computer Science, Computer Applications (SF) & Computer Science & IT (SF)
in association with
Internal Quality Assurance Cell
organizes
a Two-Day Faculty Development Programme

4th & 5th August 2021

Venue **Computer Science Seminar Hall**

Date & Time : 4th August 2021 & 10.00 am – 11.30 am
Topic : Machine Learning Techniques
Resource Person : **Dr. P. Sumathy**
Assistant Professor
School of Computer Science, Engineering and Applications
Bharathidasan University, Tiruchirappalli – 620 023

Date & Time : 4th August 2021 & 11.45 am – 1.15 pm
Topic : Data Mining
Resource Person : **Dr. T. N. Ravi**
Assistant Professor of Computer Science
Periyar EVR College (Autonomous)
Tiruchirappalli – 620 023

Date & Time : 5th August 2021 & 10.00 am – 11.30 am
Topic : Analysis of Algorithms
Resource Person : **Dr. K. Mani**
Associate Professor of Computer Science
Nehru Memorial College (Autonomous)
Tiruchirappalli – 621 007

Date & Time : 5th August 2021 & 11.45 am – 1.15 pm
Topic : Data Science Using R
Resource Person : **Dr. I. Priya Stella Mary**
Assistant Professor, Department of Data Science
St. Joseph's College (Autonomous), Tiruchirappalli – 620 002

Break: 11.30 am – 11.45 am

WEBINAR on “Salesforce Student Trailblazers Program”

08.08.2021

JAMAL MOHAMED COLLEGE (AUTONOMOUS)

College with Potential for Excellence

Accredited (3rd Cycle) with ‘A’ Grade by NAAC

DBT Star College Scheme & DST-FIST Funded

(Affiliated to Bharathidasan University)

TIRUCHIRAPPALLI – 620 020

WEBINAR ON SALESFORCE STUDENT TRAILBLAZERS PROGRAM

ASLAM SALAM

Director

Engagement Delivery, Salesforce

Melbourne, Australia

On 8, Saturday, August 2021 at 11.00 am (IST)

ZOOM PLATFORM

Tiruchirappalli, Tamil Nadu, India
Jamal Mohamed College Rd, Tiruchirappalli, Tamil Nadu 620020, India
Lat 10.786507°
Long 78.694504°
20/09/21 01:07 PM
Google
S. MOHAMED IL...
S. MOHAMED ILIYAS
Aslam Abdul Salam
Aravind
MUTHU KRISHNAN
Naresh. M
Mohamed Kamalu...
IJAZ KHAN
SIDDIQ
MOHAMED KASIM
Dr. S. Mohamed Iliyas
Mohamed Ashik Ali
NIZAR AHAMED
Archunan R
Hameedul Ashik...
Hameedul Ashikeen
Abu Salman
Satham Hussain
Prem Nazeer
MANIKANDAN K
Security
Participants
Chat
Share Screen
Pause/Stop Recording
Reactions
End
1/2

Tiruchirappalli, Tamil Nadu, India
Jamal Mohamed College Rd, Tiruchirappalli, Tamil Nadu 620020, India
Lat 10.786507°
Long 78.694504°
20/09/21 01:07 PM
Google
View
S. MOHAMED IL...
S. MOHAMED ILIYAS
Aslam Abdul Salam
Aravind
MUTHU KRISHNAN
Naresh. M
Mohamed Kamalu...
IJAZ KHAN
SIDDIQ
MOHAMED KASIM
Dr. S. Mohamed Iliyas
Mohamed Ashik Ali
NIZAR AHAMED
Archunan R
Hameedul Ashik...
Hameedul Ashikeen
Satham Hussain
Prem Nazeer
MANIKANDAN K
Security
Participants
Chat
Share Screen
Pause/Stop Recording
Reactions
End
1/2

PG & RESEARCH DEPARTMENT OF COMPUTER SCIENCE
JAMAL MOHAMED COLLEGE (Autonomous)
TIRUCHIRAPPALLI – 620 020

WEBINAR ON SALESFORCE STUDENT TRAILBLAZERS PROGRAM

Webinar on Salesforce Student Trailblazers Program was conducted on through zoom platform on Monday, 09th August 2021, at 11.00 am.

Dr. K. Nafees Ahmed, Assistant Professor, Department of Computer Science recited Qirath. Dr. D.I. George Amalarethinam, Associate Professor & Director (MCA), Department of Computer Science welcomed the gathering and introduced the chief guest Mr. Aslam Salam. Dr. G. Ravi, Head & Associate Professor, Department of Computer Science felicitated the gathering.

Mr. Aslam Salam, Director, Engagement Delivery, Salesforce, Melbourne, Australia, an illustrious alumnus, delivered a lecture on 'Salesforce Student Trailblazers Program'. He emphasized on the importance Trailblazers Connect India Programme. Also, he covered the topics of Salesforce skills, what is Trailhead, what makes Trailhead special. He also insisted the students about Trailblazers Connect Placements & Internships. The students of III MCA, II MCA of Aided Stream, II MCA & II M.Sc (CS) of Self-finance Stream were benefitted lot from this online programme.

Dr. S. Mohamed Iliyas, Assistant Professor, Department of Computer Science proposed a vote of thanks. Dr. M. Mohamed Surputheen, Associate Professor & Controller of Examinations and all other staff members graced the occasion.

Special Lecture Programme on “Career Option for Women in IT”
09.08.2021

JAMAL MOHAMED COLLEGE
(Autonomous)
College with Potential for Excellence
Accredited (3rdCycle) with ‘A’ Grade by NAAC
DBT Star College Scheme & DST-FIST Funded
(Affiliated to Bharathidasan University)
TIRUCHIRAPPALLI – 620 020

Since 1951

DEPARTMENT OF COMPUTER SCIENCE & IT (SF)

ASSOCIATION OF COMPUTER SCIENCE & IT (WOMEN)

President

Dr. S. Ismail Mohideen
Principal

Vice Presidents
Ms. N. Jafrin
Assistant Professor

Ms.A.M.S. Zunaitha Sulthana
Assistant Professor

Placement Officers
Ms. B. Diana
Assistant Professor
Ms. Ayisha Farhath Abbas
Assistant Professor

Secretary
A.P.Raghini Bency
II M.Sc. (CS) – B

Executive Members

M.Kavya
III B.Sc.(CS) – C

N.Thahira Banu.
III B.Sc. (CS) – D

M. Khairun Sulaigha
III B.Sc. (IT) – B

H. Aysha Shifana
II B.Sc(CS) – C

M.Thasneem Banu
II B.Sc(CS) – D

S.Sameema Parveen
II B.Sc (IT) - B

We cordially invite you to the association inauguration for the academic year 2021-22 and an online special lecture programme on

“Career Options for Women in IT”

On **9th August 2021** at **11:00 a.m** in association with **Department Placement Cell**

In the august presence of

Dr. A.K. KHAJA NAZEEMUDEEN
Secretary & Correspondent

Hajee. M. J. JAMAL MOHAMED
Treasurer

Dr. K. ABDUS SAMAD
Assistant Secretary
&
Dr. K.N.ABDUL KADER NIHAL
Member & Hon. Director

Chief Guest & Resource Person
Mr. MOHAMMED RAFEEQ M.C.A
Software Consultant, Manchester, UK

Dr. S. ISMAIL MOHIDEEN
Principal
will preside

Dr. A.K. KHAJA NAZEEMUDEEN
Secretary & Correspondent

Hajee. M. J. JAMAL MOHAMED
Treasurer

Dr. A.MOHAMED IBRAHEEM
Vice Principal

Dr.M. MOHAMED SIHABUDEEN
Additional Vice Principal

Dr. K.N. MOHAMED FAZIL
Director, Hostel Administration

Ms. J. HAJIRA FATHIMA
Director, Women Hostel Administration

will offer felicitations.

Annual Alumni Get-together

14.08.2021

ஜமால் முகமது கல்லூரி (தன்னாட்சி)

ஆற்றல் வளத்தனித் தகுதியும்

தேசியத்தரமதிப்பீட்டுமூன்றாம்சுற்றில்'A" தரச்சான்றும்

BT-நட்சத்திரக்கல்லூரிதிட்டம்மற்றும்DST-FISTநிதிநல்கையும்பெற்றது

(பாரதிதாசன்பல்கலைக்கழகஇணைவுபெற்றது)

திருச்சிராப்பள்ளி - 620 020.

Press Report

திருச்சிராப்பள்ளியில் அமைந்திருக்கும் ஜமால் முகமது கல்லூரி (தன்னாட்சி) ஹாஜி M.J ஜமால் முகமது சாஹிப் மற்றும் ஜனாப் N.M.காஜாமியான் ராவுத்தர் ஆகியோரால் 1951 ஆம் ஆண்டு தொடங்கப்பட்ட கல்லூரியாகும். இக்கல்லூரியில் வருடம்தோறும் ஆகஸ்ட் 15 அன்று முன்னாள் மாணவர்கள் சந்திக்கும் ஆண்டுவிழா பெருவிழாவாகப் கொண்டாடப்பெறும். அவ்வகையில் 2021 - 2022 ஆம் கல்வியாண்டின் முன்னாள் மாணவர்கள் சந்திக்கும் ஆண்டு விழாவானது ஆகஸ்ட் 14 சனிக்கிழமை 4.30 மணிக்குத் தொடங்கி மிகச் சிறப்பாக நடைபெற்றது. விழாவில் USA, UK, ஐக்கிய அமீரகம், மலேசியா, சிங்கப்பூர், சென்னை, கூத்தாநல்லூர், கொங்குமண்டலம், மற்றும் திருச்சியைச் சேர்ந்த முன்னாள் மாணவர் சங்கத்தைச் சார்ந்தவர்கள்; முன்னாள் முதல்வர்கள் மற்றும் பேராசிரியர்கள் ; இன்னாள் பேராசிரியர்கள் மற்றும் மாணவர்கள் என 500 க்கும் மேற்பட்டோர் கலந்து கொண்டனர்.

இந்நிகழ்வில் சிறப்பிற்குரிய முன்னாள் மாணவர்கள் 15 பேருக்கு DISTINGUISHED ALUMNUS AWARD என்னும் தகைமைசால் மேனாள் மாணவர் விருது வழங்கிச் சிறப்பிக்கப்பட்டது. இவ்விருதினை கல்லூரிச் செயலர் மற்றும் தாளாளர் ; பொருளாளர் மற்றும் துணைச் செயலர் ஆகியோர் இணைந்து வழங்கினர்.

இந்நிகழ்விற்கு கல்லூரி முதல்வர் Dr. S. இஸ்மாயில் முகைதீன் அவர்கள் தலைமையேற்று கல்லூரியின் செயல்பாடுகள் பற்றியும் ஜமாலியன் என்னும் மந்திரச் சொல்லின் மகிமை பற்றியும் எடுத்துரைத்தார்.

ஜமால் முகமது கல்லூரி முன்னாள் மாணவர் சங்கங்களின் பொதுச்செயலாளரும் கணிதத்துறைப் பேராசிரியருமான Dr. R. ஜாகீர் உசேன் அவர்கள் அனைவரையும் வரவேற்று உலகெங்கிலும் இருக்கும் மாணவர் சங்கங்கங்களின் செயல்பாடுகளை எடுத்துரைத்தார்.

இந்நிகழ்வில் கல்லூரியின் செயலரும் தாளாளருமாகிய Dr. A.K. காஜா நஜீமுத்தீன் அவர்கள் கல்லூரியின் வரலாற்றையும் மாணவர்களின் மாண்பினையும் எடுத்துரைத்து வாழ்த்துரை வழங்கினார். கல்லூரியின் பொருளாளர் ஹாஜி M.J. ஜமால் முகமது சாஹிப் அவர்கள் கல்லூரியில் பயின்ற

முன்னாள் மாணவர்கள் இன்று பெற்றிருக்கும் உயரிய இடத்தைப் பட்டியலிட்டு மகிழ்வுரையாகத் தன் வாழ்த்துரையை வழங்கினார்.

இந்நிகழ்விற்கு 1967 - 1970 ல் இளநிலை தாவரவியல் பயின்ற இவ்வாண்டிற்கான DISTINGUISHED ALUMNAS AWARD பெற்ற திரு R. B. ஹரிஹரன் அவர்கள் சிறப்பு விருந்தினராகப் பங்கேற்று கல்லூரி குறித்த நினைவலைகளைத் தன் சிறப்புரையாக வழங்கினார். மேலும் முன்னாள் மாணவர்கள் சங்கத்தைச் சார்ந்த பலரும் தங்கள் நினைவுகளைப் பெருமகிழ்வுடன் பகிர்ந்து கொண்டனர்.

Dr. K.N. அப்துல் காதர் நிஹால், உறுப்பினர் மற்றும் கவுரவ இயக்குனர், ஹாஜி .K .N .S .A . ரஹ்மத்துல்லா, உறுப்பினர், திரு. M.J. முஜீபுர் ரஹ்மான், Dr. M.முகமது சிஹாபுதீன், கூடுதல் துணை முதல்வர், Dr. K.N. முகமது பாசில், இயக்குனர் ஹாஸ்டல் நிர்வாகம், திருமதி.J .ஹாஜிரா பாத்திமா, இயக்குனர்-ஹாஸ்டல் நிர்வாகம் மற்றும் திரு.சிராஜுதீன், முன்னாள் தலைவர்-ஜித்தா முன்னாள் மாணவர்கள் சங்கம் ஆகியோர் கலந்து கொண்டனர்.

Dr. A. முகமது இப்ராகிம், துணை முதல்வர் நன்றி கூறினார்.

முதல்வர்

DISTINGUISHED ALUMNUS AWARDEES

14.08.2021

S.No.	Name & Address	Field	Course /
1.	Col. Dr. PALESWARAN RAJAH (Rtd), KMN, PAT, PJM Chairman/Director, Asia Active Security Sdn.Bhd, Malaysia	ADMINISTRATION	PUC 1972 -1973
2.	RYAS AHAMED AM Senior Manager - ERP Operations, Flextronics International, Chennai	ADMINISTRATION	MCA 1994-1997
3.	RAFIUDEEN M M Secretary, Podakkudi Jamath Nirvahasabai, Podakkudi	SOCIAL SERVICE	B.Sc (Chemistry) 1984 - 87
4.	HOWTH NAINAR MOHAMED ALI AKBAR Senior System Engineer, Jobline Resources Pte Ltd., Singapore	INFORMATION TECHNOLOGY	MCA 1994-1997
5.	MUNEER AHAMED Project Manager, CNT Infotech, USA	ADMINISTRATION	MCA 1992-1995
6.	MOHAMED YOUSUFF MARAICAR J S Unique Agencies, Karaikal	BUSINESS	B.Sc (Physics) 1984-87
7.	SABEER AHMED A Financial Control Manager, Axa Cooperative Insurance Company, Riyadh	ADMINISTRATION	B.Com., 1988-1991
8.	JAMAL MYTHEEN Manager – Sales & Marketing Emirates National Chemical Industries LLC, Dubai, UAE	ADMINISTRATION	BA Arabic 1996-1999
9.	Dr. MUBARAK ALI E Head & Associate Professor(Rtd.), PG & Research Department of Commerce Jamal Mohamed College, Tiruchirappalli	HIGHER EDUCATION	B.Com 1980-1983
10.	Dr. MANIVANNAN S Associate Professor, NIT, Tiruchirappalli	HIGHER EDUCATION	M.Sc Physics 1997-1999
11.	SALAHUDEEN K. A Business Manager, Hyreen Company, Brunei Darussalam	BUSINESS	B.Sc (Physics) 1985-88
12.	MOHAMED Oracle Fusion Cloud Administrator, National Industries, Kuwait	SOCIAL SERVICE	MCA 1997
13.	RAJARAJAN K Treasurer Vetri Vinayaga School Karur	ADMINISTRATION	PUC 1976-1977 and B.Sc Mathematics 1977-1980
14.	SUBRAMANIYAN MEYYAPPAN Chief Finance Officer, Oncacare, UK	FINANCE	B.Com., 1990-1993
15.	Ln. HARIHARAN R. B Textile Business, Salem	BUSINESS	B.Sc (Botany) 1967-1970

JAMAL MOHAMED COLLEGE

JAMAL MOHAMED COLLEGE
(Autonomous)
ANNUAL ALUMNI
GET TOGETHER
zoom
Online
Platform
14th August 2021

JAMAL MOHAMED COLLEGE
(Autonomous)
ANNUAL ALUMNI
GET TOGETHER
zoom
Online
Platform

JAMAL MOHAMED COLLEGE
(Autonomous)
ANNUAL ALUMNI
GET TOGETHER
zoom
Online
Platform

JAMAL MOHAMED COLLEGE
(Autonomous)
ANNUAL ALUMNI
GET TOGETHER

JAMAL MOHAMED COLLEGE
(Autonomous)
ANNUAL ALUMNI
Online
Platform

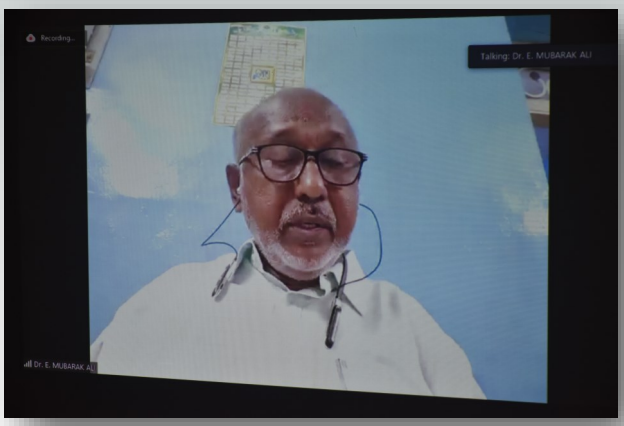
Recording...
Talking: Dr. E. MUBARAK ALI
Dr. E. MUBARAK ALI

Recording...
Talking: Paleswaran Rajah (Mala...
Paleswaran Rajah (Malaysia)

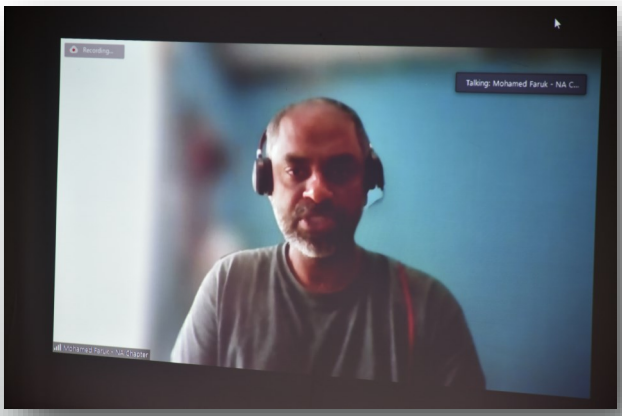
Recording...
Talking: Mohamed Faruk - NA C...
Mohamed Faruk-NA Chapter

Recording...
Rijas Ahamed

From Dr. M. Arunachalam to Everyone
Dr M.A.Kader, Singapore

JAMAL MOHAMED COLLEGE
(Autonomous)
Online
Platform

INDEPENDENCE DAY CELEBRATIONS

15.08.2021

JAMAL MOHAMED COLLEGE
NATIONAL CADET CORPS
INDEPENDENCE DAY CELEBRATIONS
15th August 2021

JAMAL MOHAMED COLLEGE (Autonomous)
NATIONAL CADET CORPS
INDEPENDENCE DAY CELEBRATIONS
15th August 2021

CM Award for Best Social Work
15.08.2021

Our College Alumnus **Mr.N.Bazurudeen** Department of MSW received **BEST SOCIAL SERVICE** Award from Hon'ble Chief Minister of Tamilnadu **Mr.Muthuvel Karunanidhi Stalin.**

World Photography Day Celebration & Special Lecture

19.08.2021

JAMAL MOHAMED COLLEGE(AUTONOMOUS)

College with Potential for Excellence
Accredited (3rd Cycle) with 'A' Grade by NAAC
DBT Star College Scheme & DST-FIST Funded
(Affiliated to Bharathidasan University)
TIRUCHIRAPPALLI 620 020

Department of Visual Communication
and
B.Voc. Media Production

World Photography Day Celebration and Special Lecture on
Photography and Visual Story Telling

Microsoft Team App

19 August 2021, 11.30 am (IST)

Resource Person
Mr. Selvaprakash Lakshmanan
Independent Photographer, Bangalore

World Entrepreneurs Day Celebration Series 2021

23.08.2021

JAMAL MOHAMED COLLEGE (Autonomous)
College with Potential for Excellence
Accredited (3rd Cycle) with 'A' Grade by NAAC
DBT Star College Scheme & DST – FIST Funded
(Affiliated to Bharathidashan University)
Tiruchirappalli – 620 020, Tamil Nadu, India.

Since 1951

INSTITUTION'S INNOVATION COUNCIL
(Ministry of Education Initiative)

Jamal Innovation and Incubation Center(JIIC)
&
Institution's Innovation Council(IIC)

WED
WORLD ENTREPRENEURS' DAY
08/21

World Entrepreneurs ' Day Celebration series 2021

You are cordially invited to attend the online session on

Our dream startup

Speaker
Shaliq Mohammed
Founder
Geek Space
(Proposed startup with JIIC)

Date & Time
23-08-2021 & 10:30 AM

Google Meet joining info
Video call link: https://meet.google.com/ipp-qiqr-xhx
Or dial: (US) +1 954-998-5323 PIN: 766 819 979#

EDC MEETING –25.08.2021

HODs MEETING –26.08.2021

PLANNING & EVALUATION MEETING - 27.08.2021

ONE DAY WORKSHOP ON ASTRONOMY
31.08.2021

JAMAL MOHAMED COLLEGE (AUTONOMOUS)

College with Potential for Excellence
Accredited (3rd Cycle) with 'A' Grade by NAAC
DBT Star College Scheme & DST-FIST Funded
(Affiliated to Bharathidasan University)
TIRUCHIRAPPALLI – 620 020.

SINCE 1951

DEPARTMENT OF BIOTECHNOLOGY
GOVERNMENT OF INDIA

PG & RESEARCH DEPARTMENT OF MATHEMATICS

cordially invite you to attend the

One day Workshop on Astronomy

(Under DBT Star College Scheme)

at 9.00 a.m. on Tuesday, 31st August 2021 at Mathematics Seminar Hall

Target Audience: Faculty Members, Dept. of Mathematics, JMC

In the presence of

Janab. M. J. Jamal Mohamed Bilal, President
Dr. A. K. Khaja Nazeemudeen, Secretary & Correspondent
Hajee. M.J. Jamal Mohamed, Treasurer
Dr.K.Abdus Samad, Assistant Secretary

Welcome Address & Introduction of Chief Guest : **Dr. R.Jahir Hussain,** HOD (i/c) of Mathematics

Presidential Address : **Dr. S. Ismail Mohideen**
Principal

Special Address : **Dr. S. Ruban Raj**
Principal
Vikas College of Arts & Science, Trichy

Felicitations :

Dr. A. K. Khaja Nazeemudeen
Secretary & Correspondent

Hajee. M.J. Jamal Mohamed
Treasurer

Dr.K.Abdus Samad
Assistant Secretary

Dr. K. N. Abdul Kader Nihal
Member & Hon. Director

Dr. A. Mohamed Ibraheem
Vice Principal

Dr. M.Mohamed Sihabudeen
Additional Vice Principal

Dr. K. N. Mohamed Fazil
Director-Hostel Administration

Ms. J.Hajira Fathima
Director-Women Hostel

Vote of Thanks : **Dr.A. Nagoor Gani,** Associate Professor of Mathematics

GPS Map Camera
Jama
Google
Tiruchirappalli, Tamil Nadu, India
Jamal Mohamed College Rd, Tiruchirappalli, Tamil Nadu 620020, India
Lat 10.78671°
Long 78.695463°
31/08/21 10:13 AM

GPS Map Camera
Jamal
Google
Tiruchirappalli, Tamil Nadu, India
Jamal Mohamed College Rd, Tiruchirappalli, Tamil Nadu 620020, India
Lat 10.786602°
Long 78.695616°
31/08/21 10:11 AM

GPS Map Camera
Jamal
Google
Tiruchirappalli, Tamil Nadu, India
Jamal Mohamed College Rd, Tiruchirappalli, Tamil Nadu 620020, India
Lat 10.786613°
Long 78.695609°
31/08/21 10:11 AM

EXTRA CURRICULAR ACTIVITIES MEETING

02.09.2021

Inauguration of Zoology Association

03.09.2021

PG & RESEARCH DEPARTMENT OF ZOOLOGY

JAMAL MOHAMED COLLEGE (Autonomous)

College with Potential for Excellence
Accredited (3rd cycle) with'A'Grade by NAAC
DBT Star College Scheme & DST-FIST Funded
(Affiliated to Bharathidasan University)
Tiruchirappalli - 620 020 TamilNadu, India

Cordially invites you to the

INAUGURATION OF ZOOLOGY ASSOCIATION 2021-2022

Date 03.09.2021, Friday @ 11.30a.m Mode: Microsoft Team App

Dr.I. Joseph Antony Jerald,
Head of the Department, Zoology
Welcomes

Hajee. Dr. S. Ismail Mohideen,
Principal
Presides

Resource Person

Dr. BUPESH GIRIDHARAN

Assistant Professor,
Department of Forest Science, School of Science
Nagaland University (Central), Lumami – 798627, Zunheboto,
Nagaland, India

Delivers a special lecture on

ANTIMICROBIAL PEPTIDES AND ITS DRUG DELIVERY THROUGH NANOPARTICLES

Felicitation by

Dr. A. K. Khaja Nazeemudeen,
Secretary & Correspondent

Hajee. M. J. Jamal Mohamed,
Treasurer

Dr. K. Abdus Samad,
Assistant Secretary

Dr. K.N. Abdul Kader Nihal,
Member & Hon. Director

Dr. A. Mohamed Ibraheem
Vice Principal

Hajee.Dr.M. Mohamed Sihabudeen
Additional Vice Principal

Dr. K. N. Mohamed Fazil,
Director – Hostel Administration

Ms. J. HajiraFathima,
Director – Women's Hostel

Dr. A. Sadiq Bukhari, Assistant Professor
Vice-president of Zoology Association
proposes a Vote of Thanks

ALL ARE INVITED

STUDENT INDUCTION PROGRAM MEN & WOMEN- 06.09.2021

Setup professional audio in "Audio Settings"
Ramya S
P.afrin banu
HUAWEI P smar...
Asha Asha
Galaxy J2
JASHIMA YASM...
HARISHMA JF
Naughty naireen
Kamila safrin
S. Farhath Rahima
Redmi 8
10 participants raised hand
Shahana Asma
Mute
Stop Video
Security
Participants
Chat
Share Screen
Pause/Stop Recording
Reactions
End

JAMAL MOHAMED COLLEGE
(Autonomous)
TIRUCHIRAPPALLI - 620 020
STUDENT INDUCTION
PROGRAMME - 2021
zoom
Online
Platform

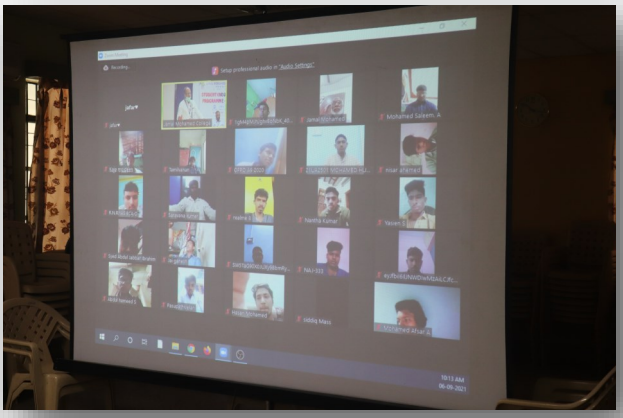

Setup professional audio in "Audio Settings"
Janani
Asika begum
Tamilselvi
S.Aasifa begam
K.famela Parveen
OPPO A11k
HONOR Pad 5
HARISHMA JF
Jamal Mohamed College
Mute
Stop Video
Security
Participants
Chat
Share Screen
Pause/Stop Recording
Reactions
End

STUDENT MONITORING COMMITTEE MEETING-06.09.2021

Inauguration of 'National Nutrition Month-Nutrisyon Fest' 21
08.09.2021

JAMAL MOHAMED COLLEGE (AUTONOMOUS)

College with Potential for Excellence
Accredited (3rd cycle) with 'A' Grade by NAAC
DBT Star Scheme & DST-FIST Funded
(Affiliated to Bharathidasan University)
Tiruchirappalli- 620 020

Since 1951

DEPARTMENT OF NUTRITION AND DIETETICS &
B.Voc., FOOD PROCESSING & SAFETY

Cordially Invites you to the Inauguration of
National Nutrition Month- Nutrisyon Fest' 21

Date : 8th September 2021 Time:3:00 pm

Presided by
Dr.S.Ismail Mohideen
Principal

Inaugural and Keynote Address by

Mrs.R.POONGUZHALY
Sr. Dietician
Department of Dietetics
JIPMER
Pondicheery

On "Eat a Right Food - Professional Role of Dietician"

Convener
Dr.A.Sangeetha

Organising Secretaries
Ms. D.Bhuvanwswari
Ms.A.Yasmine Fathimaa

Microsoft Teams Link :
https://teams.microsoft.com/l/meetup-join/19%3ameeting_MjJhZjg1ODgtODFjMC00M2MyLTgzMjctZGY2Zjc4MmEwYmYw%40thread.v2/0?context=%7b%22Tid%22%3a%2245005fbb-6104-4ba6-945f-00ca4bf882dc%22%2c%22Oid%22%3a%22646c25d0-5f5d-4c78-81cc-3da448a6ddc9%22%7d

Felicitated by
Dr. A.K. Khaja Nazeemudeen,D.Litt., (USA)
Secretary & Correspondent
Hajee. M.J.Jamal Mohamed
Treasurer
Dr.A.K.Abdus Samad
Assistant Secretary
Dr. K. N. Abdul Khader Nihal
Member and Hon. Director

****

Dr.A.Mohamed Ibraheem
Vice Principal
Dr.M.Mohamed Sihabudeen
Additional Vice Principal

Directors
Dr. K. N. Mohamed Fazil
Director Hostel Administration
Ms.J.Hajira Fathima
Director- Hostel (Women)

****

Organizing Committee
Dr. M.I. Fazal Mohamed - HOD
Dr.V.Kavitha - Assistant Professor
Ms.B.Rajalakshmi - "
Ms.J.Priya - "
Ms.J.Harine Sargunam - "
Dr.M.Angel - "
Ms.S.Sheerin - "

B.Voc., FOOD PROCESSING &SAFETY

Ms.Asiffa Jabeen - Assistant Professor
Ms.M.Ashma Banu - "
Ms.M.Nelofer - "

கலைஞர் நினைவு பன்னாட்டு மாரத்தான்-2021

09.09.2021

கலைஞர் நினைவு பன்னாட்டு மெய்நிகர் மாரத்தான்-2021

GIRIRAO. L

(II B.A. English, Roll No.20UA0216 / 20UEN013)

5km மூன்றாம் பரிசு

MATHEMATICS ASSOCIATION INAUGURATION

16.09.2021

Since 1951

JAMAL MOHAMED COLLEGE

(AUTONOMOUS)

TIRUCHIRAPPALLI – 620 020

PRESS NEWS

Under the auspices of Mathematics Association, Jamal Mohamed College conducted the Inauguration of Mathematics Association Activities (2021-22) on 16.09.2021 through virtual mode.

DR. M. MOHIADEEN ABDUL KADER, Public Accountant & Chartered Accountant of Singapore, President, Jamal Mohamed College Alumni Association (Singapore Chapter) delivered a lecture on "YOU ARE YOUR FUTURE".

S. Kishore, II M.Sc welcomed the gathering and K.C. Nithish Kumar, II M.Sc introduced the Chief Guest. Revered Secretary & Correspondent Dr. A.K.Khaja Nazeemudeen, Treasurer Hajee. M.J. Jamal Mohamed, Assistant Secretary Dr. K. Abdus Samad, Member & Hon. Director Dr. K. N. Abdul Kader Nihal and Dr. R.Jahir Hussain, HOD (i/c) of Mathematics graced the occasion. The President of the Mathematics Association Hajee Dr. S.Ismail Mohideen, Principal delivered the Presidential address and encouraged the students for their active participation in academic and extra curricular activities.

Finally R. Vigneshwaran, II M.Sc proposed a vote of thanks.

85 students were participated by online and 75 students were participated by offline mode. Totally 160 students were participated in the programme.

JAMAL MOHAMED COLLEGE (AUTONOMOUS)
College with Potential for Excellence
Re-accredited (3rd Cycle) with 'A' Grade by NAAC
(Affiliated to Bharathidasan University)
TIRUCHIRAPPALLI – 620 020.
PG & RESEARCH DEPARTMENT OF MATHEMATICS
MATHEMATICS ASSOCIATION
&
Dr. A.P.J. ABDUL KALAM CLUB
(Affiliated to Vigyan Prasar Network of Science Clubs)
Club ID: VP-TN0056

LIBRARY COMMITTEE MEETING - 16.09.2021

INAUGURATION OF COMPUTER SCIENCE ASSOCIATION
18.09.2021

PG & RESEARCH DEPARTMENT OF COMPUTER SCIENCE
JAMAL MOHAMED COLLEGE (Autonomous)
TIRUCHIRAPPALLI – 620 020

REPORT ON INAUGURATION OF COMPUTER SCIENCE ASSOCIATION

The Inauguration of Computer Science Association held on the Saturday, 18th September 2021, 10.00 am in Computer Science Seminar Hall.

Mr. S O A K Mohamed Adam of III MCA recited Qirath. Dr. G. Ravi, Head & Associate Professor, Department of Computer Science welcomed the gathering. Dr. S. Mohamed Iliyas, Assistant Professor of Computer Science and Vice President of Computer Science Association introduced the chief guest Mr. Z. Zameer Ahmed.

Mr. Z. Zameer Ahmed, Associate Lead, Envestnet | Yodlee, Bengaluru, an illustrious alumnus, delivered a lecture on 'Amazon Web Services'. He emphasized on the importance of AWS and gave online demo for developing simple websites using AWS. He also suggested the students that how to search the jobs, how to apply the job, how to prepare resume and covering letter. The students of III MCA and II MCA were benefitted lot from this lecture programme.

Mr. J. Parvez Ahmed of II MCA proposed a vote of thanks. Sixty students of MCA were benefitted.

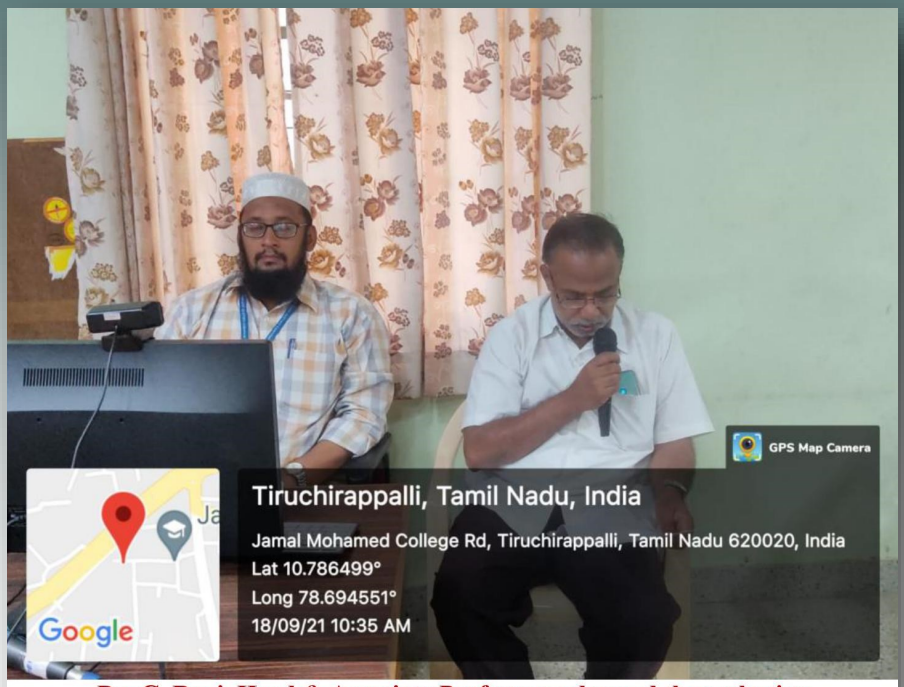

Dr. G. Ravi, Head & Associate Professor welcomed the gathering

Dr. S. Mohamed Iliyas, Assistant Professor & Vice President of Computer Science Association introduces the chief guest

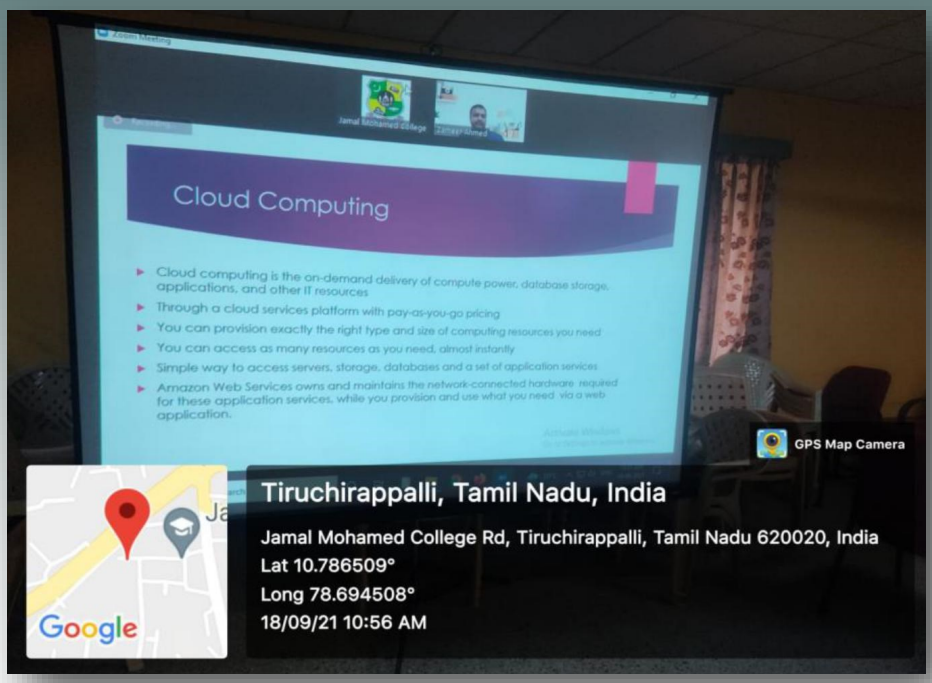

Mr. Z. Zameer Ahmed, Associate Lead, Envestnet | Yodlee, Bengalure delivered the lecture on “Amazon Web Services”

Students of MCA Programme watching the online lecture

INAUGURAL FUNCTION OF MAJOR M.ARAVANDI ENDOWNMWNT LECTURE

21.10.2021

SINCE 1951

JAMAL MOHAMED COLLEGE (AUTONOMOUS)

College with Potential for Excellence
Accredited (3rd Cycle) with 'A' Grade by NAAC
DBT Star College Scheme & DST-FIST Funded
(Affiliated to Bharathidasan University)
TIRUCHIRAPPALLI – 620 020

सत्यमेव जयते
DEPARTMENT OF BIOTECHNOLOGY
GOVERNMENT OF INDIA

PG & RESEARCH DEPARTMENT OF MATHEMATICS
in association with DBT Star College Scheme

cordially invites you to the Inaugural Function of

Major M.Aravandi Endowment Lecture

at 10.30 a.m. on Thursday, 21st October 2021 at Mathematics Seminar Hall

Target Audience: Faculty Members, Students and Research Scholars of Dept. of Mathematics, JMC

In the presence of

Janab. M. J. Jamal Mohamed Bilal President	**Dr. A. K. Khaja Nazeemudeen** Secretary & Correspondent
Hajee. M.J. Jamal Mohamed Treasurer	**Dr.K.Abdus Samad** Assistant Secretary

Welcome Address & Introduction of Chief Guest : **Dr. R.Jahir Hussain,** HOD (i/c) of Mathematics

Presidential Address : **Dr. S. Ismail Mohideen**
Principal

Inaugural Address : **Dr. M. Marudai**
Honorary Professor of Mathematics
Bharathidasan University, Trichy

Topic : **Continuity and Differentiability**

Presentation of DBT Star College Scheme - Student Excellence Award (2020-21)

Felicitations

Dr. A. K. Khaja Nazeemudeen Secretary & Correspondent	**Hajee. M.J. Jamal Mohamed** Treasurer
Dr.K.Abdus Samad Assistant Secretary	**Dr. K. N. Abdul Kader Nihal** Member & Hon. Director
Dr. A. Mohamed Ibraheem Vice Principal	**Dr. M.Mohamed Sihabudeen** Additional Vice Principal
Dr. K. N. Mohamed Fazil Director-Hostel Administration	**Ms. J.Hajira Fathima** Director-Women Hostel

Vote of Thanks : **Dr.A. Nagoor Gani,** Associate Professor of Mathematics

Your glorious presence will be our great pleasure

Report

Major M.Aravandi Endowment Lecture was inaugurated at 10.30 a.m on 21.10.2021 in the Department of Mathematics, Jamal Mohamed College, Trichy. It is noteworthy that the Endowment Lecture was first established with a financial assistance sponsored by Major. M.Aravandi, a Former Professor of the College for the benefit of the students belonged to Mathematics discipline.

For this year Dr.M.Marudai, Honorary Professor of Mathematics, Bharathidasan University, Trichy was the Chief Guest for the Special Lecture Programme. He gave an interesting lecture on the topic " Continuity and Differentiability" for the benefit of the student to grasp the concepts and ideas.

Earlier Dr. R.Jahir Hussain, HOD (i/c) of Mathematics welcomed the gathering and Dr. S. Ismail Mohideen, Principal delivered the Presidential Address.

Dr. A. K. Khaja Nazeemudeen, Secretary & Correspondent, Dr.K.Abdus Samad, Assistant Secretary and Dr. K. N. Abdul Kader Nihal, Member & Hon. Director greeted the gathering.

The person who instituted this endowment lecture Major M.Aravandi himself graced the event by his august presence along with other retired Professors of Mathematics Department of the College. Around 80 student participants attended the lecture.

At the end of the programme Dr.A. Nagoor Gani, Associate Professor of Mathematics proposed the Vote of Thanks and the entire event was organized and looked after by the Professors of the Department of Mathematics.

GPS Map Camera
Tiruchirappalli, Tamil Nadu, India
Jamal Mohamed College Rd, Tiruchirappalli, Tamil Nadu 620020, India
Lat 10.786599°
Long 78.695299°
21/10/21 11:02 AM
Google

GPS Map Camera
Tiruchirappalli, Tamil Nadu, India
Mannarpuram Electric Sub-Station, Chennai - Theni Hwy, Mannarpuram, Sangillyandapuram, Tiruchirappalli, Tamil Nadu 620020, India
Lat 10.786649°
Long 78.695342°
21/10/21 11:05 AM
Google

GPS Map Camera
Tiruchirappalli, Tamil Nadu, India
Mannarpuram Electric Sub-Station, Chennai - Theni Hwy, Mannarpuram, Sangillyandapuram, Tiruchirappalli, Tamil Nadu 620020, India
Lat 10.786656°
Long 78.695339°
21/10/21 11:09 AM
Google

GPS Map Camera
Tiruchirappalli, Tamil Nadu, India
Mannarpuram Electric Sub-Station, Chennai - Theni Hwy, Mannarpuram, Sangillyandapuram, Tiruchirappalli, Tamil Nadu 620020, India
Lat 10.786693°
Long 78.695348°
21/10/21 11:30 AM
Google

JAMAL MOHAMED COLLEGE
PG & RESEARCH DEPARTMENT OF MATHEMATICS
Inaugural Function of
MAJOR M. ARAVANDI ENDOWMENT LECTURE
21st October 2021
JAMAL MOHAMED COLLEGE

GPS Map Camera
Tiruchirappalli, Tamil Nadu, India
Mannarpuram Electric Sub-Station, Chennai - Theni Hwy, Mannarpuram,
Sangillyandapuram, Tiruchirappalli, Tamil Nadu 620020, India
Lat 10.786687°
Long 78.695327°
21/10/21 11:24 AM
Google

GPS Map Camera
Tiruchirappalli, Tamil Nadu, India
Jamal Mohamed College Rd, Tiruchirappalli, Tamil Nadu 620020, India
Lat 10.786872°
Long 78.695313°
21/10/21 11:23 AM
Google

GPS Map Camera
Tiruchirappalli, Tamil Nadu, India
Mannarpuram Electric Sub-Station, Chennai - Theni Hwy, Mannarpuram,
Sangillyandapuram, Tiruchirappalli, Tamil Nadu 620020, India
Lat 10.786715°
Long 78.695325°
21/10/21 11:23 AM

GPS Map Camera
Tiruchirappalli, Tamil Nadu, India
Mannarpuram Electric Sub-Station, Chennai - Theni Hwy, Mannarpuram,
Sangillyandapuram, Tiruchirappalli, Tamil Nadu 620020, India
Lat 10.786652°
Long 78.695341°
21/10/21 11:05 AM
Google

THANNEER SUTRU CHOOLAL MAANAVAR MANDRAM

INUAGURATION&SPECIAL LECTURE- 21.10.2021

JAMAL MOHAMED COLLEGE (AUTONOMOUS)

College with Potential for Excellence
Re-Accredited (3rd Cycle) with 'A' Grade by NACC
DBT Star College Scheme & DST– FIST Funded
(Affiliated to Bharathidasan University)
TIRUCHIRAPPALLI – 620 020.

உயிர் நீர்

THANNEER SUTRU CHOOLAL MAANAVAR MANDRAM

Cordially invites you to the Inauguration & Special Lecture

Date & Time: 21.10. 2021 at 3.00 p.m **Venue: Hussainudeen Hall**

In the August Presence of

Haji M.J. JAMAL MOHAMED BILAL SAHIB
President
Haji M.J. JAMAL MOHAMED SAHIB, Treasurer
Dr. K.N. ABDUL KADER NIHAL,
Member & Honorary Director
Dr. K.N. MOHAMED FAZIL, Director – Hostel Admin

Dr. A.K. KHAJA NAZEEMUDEEN, D.litt.,(USA)
Secretary & correspondent
Dr. K. ABDUS SAMAD, Assistant Secretary
Mr. M.J.M. MUJEEBUR RAHMAN, Member
Ms. J. HAJIRA FATHIMA, Director – Women Hostel

PRESIDES

Dr. S. ISMAIL MOHIDEEN,
Principal

Felicitations

Dr. A.K. KHAJA NAZEEMUDEEN, D.litt.,(USA)
Secretary & correspondent
Dr. A. MOHAMED IBRAHEEM, Vice Principal
Dr. K. HALIMUNNISA, Part V Co-Ordinator

Haji M.J. JAMAL MOHAMED SAHIB, Treasurer
Dr.M. MOHAMED SIHABUDEEN, Add. Vice Principal
Dr. M.H. JAHANARA, TSCMM Club Advisor

CHIEF GUEST

Dr. A. SYED ZAKIR HASAN
Head (i/c) & Associate Professor, Department Of Tamil,
Jamal Mohamed College, Trichy -20.

Topic – NEER MELAANMAI (நீர் மேலாண்மை)

Secretary	Treasurer	Project Leaders
K. Yasiha (II B.Sc. Zoology)	A. Nilofer Nisha (II B.Sc. Maths)	1. T. Logapriya (II B.litt Tamil) 2. A. Swetha (II B.Sc. Bio -Tech)

HEARTY WELCOME TO ALL

THANNEER SUTRU CHOOLAL MAANAVAR MANDRAM

INUAGURATION&SPECIAL LECTURE- 21.10.2021

HANDS ON TRAINING on R PROGRAMMING

26.10.2021

SINCE 1951

JAMAL MOHAMED COLLEGE (Autonomous)
College with Potential for Excellence
Accredited (3rd Cycle) with 'A' Grade by NAAC
DBT Star College Scheme & DST-FIST Funded
(Affiliated to Bharathidasan University)
TIRUCHIRAPPALLI – 620 020.

Department of Biotechnology Govt. of India

PG & RESEARCH DEPARTMENT OF MATHEMATICS

welcomes you all to attend a

Hands on Training on R Programming

(Under the aegis of DBT Star College Scheme)

Resource Person

Dr. G. Arockia Sahaya Sheela
Assistant Professor & Head
Department of Data Science
Holy Cross College (Autonomous)
Tiruchirappalli -02

Date: 26.10.2021-28.10.2021

Time: 11.30 a.m.

Target Audience: JMC –II B.Sc Mathematics Students

Venue: Maths Lab (I Floor)

ALL ARE INVITED

JAMAL MOHAMED COLLEGE
PG & RESEARCH DEPARTMENT OF MATHEMATICS
DBT STAR COLLEGE SCHEME ACTIVITY
GPS Map Camera
Tiruchirappalli, Tamil Nadu, India
QMPW+P69, Tiruchirappalli, Tamil Nadu 620020, India
Lat 10.786781°
Long 78.695598°
26/10/21 11:43 AM
Google

GPS Map Camera
Tiruchirappalli, Tamil Nadu, India
Jamal Mohamed College Rd, Tiruchirappalli, Tamil Nadu 620020, India
Lat 10.786582°
Long 78.695623°
26/10/21 12:13 PM
Google

Published By

Department of Visual Communication

Jamal Mohamed College (Autonomous), Tiruchirappalli-620 020.

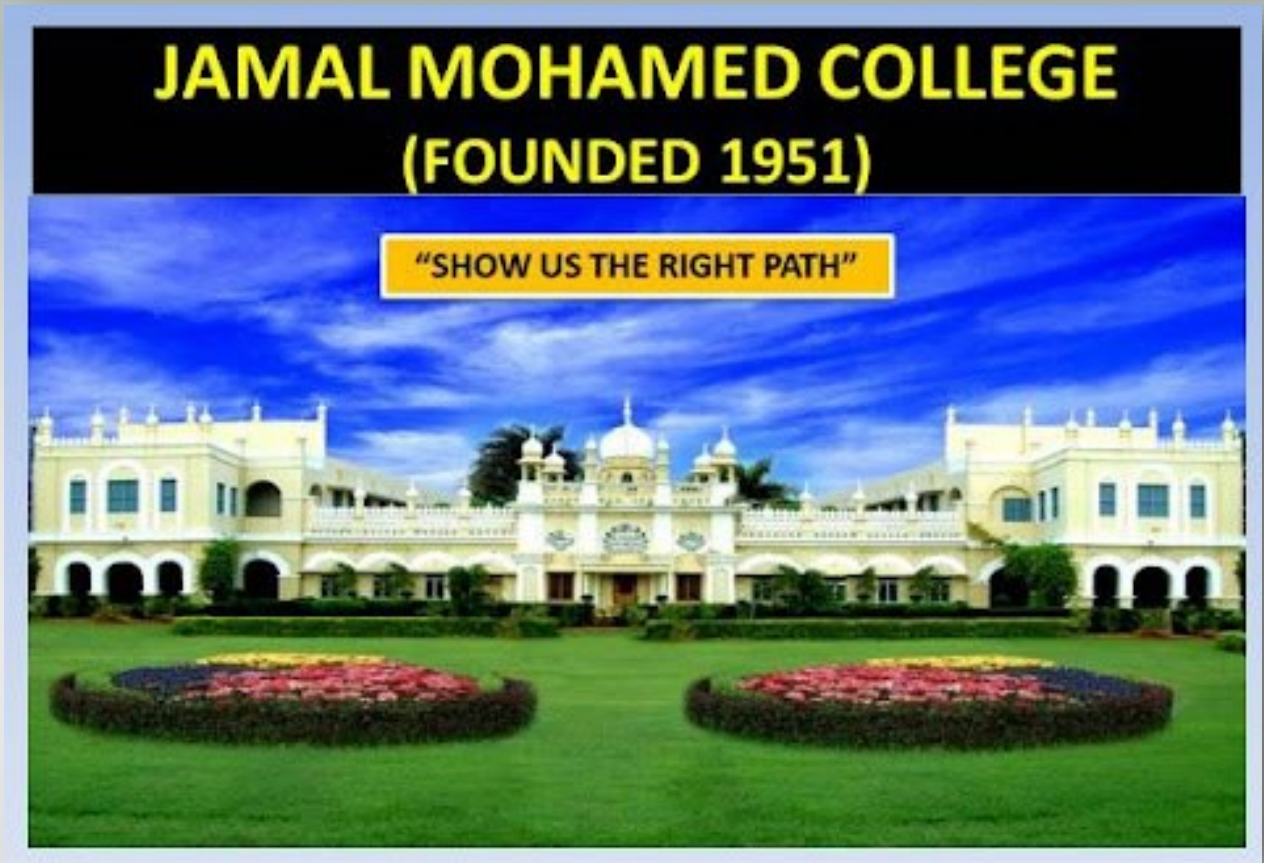

Art By : Dharanidharan.R (III B.Sc.,VIS.COMM)

Contact Us

Address:

P.Box.No:808,

7, Race Course Road,

Khaja Nagar, Thiruchirappalli-620 020.

Telephone:

(0431) 2331135, 2331235

Fax : 0431- 2331435